

- Formular pentru persoane fizice -

OFERTĂ DE VÂNZARE TEREN

Subsemnatul/Subsemnata¹⁾ **SANDU ION**, CNP **1660826170327** având adresa de comunicare în: localitatea GALATI str. ALEXANDRU IOAN CUZA nr. 57 bl., sc., et., ap., județul/sectorul, codul poștal, e-mail, tel.
vând teren agricol situat în extravilan, în suprafață de **0.4 (ha)**, la prețul de (*) **7200 (SAPTEMIIDOUASUTE) lei**.
Condițiile de vânzare²⁾ sunt următoarele:

Date privind identificarea terenului

Specificare	Informații privind amplasamentul terenului						Categorie de folosință ³⁾ (**)	Observații
	Orașul/Comuna/Județul (*)	Suprafața (ha) (*)	Număr cadastral (**)	Număr de carte funciară (**)	Număr tarla/lot (**)	Număr parcelă (**)		
Se completează de către vânzător.	SLOBOZIA- CONACHI	0.4	111982	111982	5	50/55	ARABL	
Verificat primărie ⁴⁾								

Cunoscând că falsul în declarații se pedepsește conform Legii nr. 286/2009 privind Codul penal, cu modificările și completările ulterioare, declar că datele sunt reale, corecte și complete.

Vânzător/Împuternicit,
BONTAS RAMONA
(numele și prenumele în clar)
Semnătura

.....
Data

ANEXA 1C

la normele metodologice

Județul GALATI	Registrul de evidență
Primăria SLOBOZIA CONACHI	Nr.18 din 16.06.2021

LISTA

preemptorilor în vederea exercitării dreptului de preempțiune asupra ofertei de vânzare
în ordinea rangului de preferință

Ca urmare a înregistrării Ofertei de vânzare depuse de SANDU ION ,în calitate de vânzător, pe baza evidențelor deținute la nivelul primăriilor, în calitate de vânzător, pe baza evidențelor deținute la nivelul primăriilor și a informațiilor cuprinse în oferta de vânzare au fost identificați următorii preemptori:

1.preemptori de rang I: coproprietarii, rudele de gradul I, soții, rudele și afinii până la gradul al treilea inclusiv

Nr. crt.	Nume și prenume persoană fizică/Denumire persoană/persoane juridică/juridice, asociații și alte entități fără personalitate juridică, precum și persoane juridice care nu se înregistrează în registrul comerțului	Adresă domiciliu/reședință/sediu

2.preemptori de rang II: proprietarii investițiilor agricole pentru culturile de pomi, viță-de-vie, hamei, irigații exclusiv private și/sau arendașii. În cazul în care pe terenurile supuse vânzării se află investiții agricole pentru culturile de pomi, viță-de-vie, hamei și pentru irigații, prioritate la cumpărarea acestor terenuri au proprietarii acestor investiții.

Nr. crt.	Nume și prenume persoană fizică/Denumire persoană/persoane juridică/juridice, asociații și alte entități fără personalitate juridică, precum și persoane juridice care nu se înregistrează în registrul comerțului	Adresă domiciliu/reședință/sediu
1		

3.preemptori de rang III: proprietarii și/sau arendașii terenurilor agricole vecine cu terenul supus vânzării, cu respectarea dispozițiilor prevăzute la art. 4 alin. (2) și (4) din Legea nr. 17/2014, cu modificările și completările ulterioare:

Nr. crt.	Nume și prenume persoană fizică/Denumire persoană/persoane juridică/juridice, asociații și alte entități fără personalitate juridică, precum și persoane juridice care nu se înregistrează în registrul comerțului	Adresă domiciliu/reședință/sediu
1	NORD- DE	
2	EST- FILIP J	

3	SUD- DE	
4	VEST-STOICA M	

4. preemptori de rang IV: tinerii fermieri

Nr. crt.	Nume și prenume persoană fizică/alte entități fără personalitate juridică, precum și persoane juridice care nu se înregistrează în registrul comerțului	Adresă domiciliu/reședință/sediu
1.		

5. preemptori de rang V: Academia de Științe Agricole și Silvicultură "Gheorghe Ionescu-Șișești" și unitățile de cercetare-dezvoltare din domeniile agriculturii, silviculturii și industriei alimentare, organizate și reglementate prin Legea nr. 45/2009 privind organizarea și funcționarea Academiei de Științe Agricole și Silvicultură "Gheorghe Ionescu-Șișești" și a sistemului de cercetare-dezvoltare din domeniile agriculturii, silviculturii și industriei alimentare, cu modificările și completările ulterioare, precum și instituțiile de învățământ cu profil agricol, în scopul cumpărării terenurilor agricole situate în extravilan cu destinația strict necesară cercetării agricole, aflate în vecinătatea loturilor existente în patrimoniul acestora

Nr. crt.	Denumire persoană/persoane juridică/juridice, asociații și alte entități fără personalitate juridică, precum și persoane juridice care nu se înregistrează în registrul comerțului	Adresă domiciliu/reședință/sediu
1.		

6. preemptori de rang VI: persoane fizice cu domiciliul/reședința situat/situată în unitățile administrativ-teritoriale unde este amplasat terenul sau în unitățile administrativ-teritoriale vecine

Nr. crt.	Nume și prenume persoană fizică/Denumire persoană/persoane juridică/juridice, asociații și alte entități fără personalitate juridică, precum și persoane juridice care nu se înregistrează în registrul comerțului	Adresă domiciliu/reședință/sediu
1.		

7. preemptori de rang VII: statul român, prin Agenția Domeniilor Statului

Nr. crt.	Denumire persoană/persoane juridică/juridice, asociații și alte entități fără personalitate juridică, precum și persoane juridice care nu se înregistrează în registrul comerțului	Adresă domiciliu/reședință/sediu
1.		

PRIMAR

Dragomir Emil



SECRETAR GENERAL

Nicolau Ionuț-Adrian

Întocmit

Cimbală Victoria

NOTIFICARE PREEMPTORI

Județul GALAȚI	Registrul de evidență Nr.190 din 16.06.2021
Primaria SLOBOZIA CONACHI	

În temeiul art. 6 alin. (6) din Legea nr. 17/2014 privind unele măsuri de reglementare a vânzării terenurilor agricole situate în extravilan și de modificare a Legii nr. 268/2001 privind privatizarea societăților ce dețin în administrare terenuri proprietate publică și privată a statului cu destinație agricolă și înființarea Agenției Domeniilor Statului, cu modificările și completările ulterioare, prin prezenta se aduce la cunoștință FILIP J, CNP/CIF, nr. înregistrare 18 din 16.06.2021 în calitate de Preemptor având domiciliul/reședința/sediul social/secundar în: localitatea, str.- nr.-, bl., sc., et., ap., județul/sectorul , codul poștal, e-mail, tel., Oferta de vânzare nr. 18 din data de 16.06.2021, depusă de SANDU ION, privind terenul agricol situat în extravilan, în suprafață de 0,4000 (ha), nr. cadastral 111982, nr. carte funciară 111982, nr. tarla 5 nr. parcela 50/55 Tp , T93 P 50/55(UAT Slobozia Conachi), categorie de folosință ARABIL , la prețul de 7200 (lei), afișată la sediul Primăriei SLOBOZIA CONACHI județul GALAȚI .

PRIMAR

Dragomir Emil



SECRETAR

Nicolau Ionuț-Adrian

Întocmit
Cimbală Victoria

NOTE:

- Câmpurile notate cu (*) sunt obligatoriu de completat.
- Câmpurile notate cu (**) se completează cu numărul din registrul comerțului sau cu numărul din Registrul asociațiilor și fundațiilor.
- Notificarea se emite pentru fiecare preemptor menționat în lista preemptorilor.

NOTIFICARE PREEMPTORI

Județul GALAȚI	Registrul de evidență Nr.191 din 16.06.2021
Primaria SLOBOZIA CONACHI	

În temeiul art. 6 alin. (6) din Legea nr. 17/2014 privind unele măsuri de reglementare a vânzării terenurilor agricole situate în extravilan și de modificare a Legii nr. 268/2001 privind privatizarea societăților ce dețin în administrare terenuri proprietate publică și privată a statului cu destinație agricolă și înființarea Agenției Domeniilor Statului, cu modificările și completările ulterioare, prin prezenta se aduce la cunoștință STOICA M, CNP/CIF, nr. înregistrare 18 din 16.06.2021 în calitate de Preemptor având domiciliul/reședința/sediul social/secundar în: localitatea, str.- nr.-, bl., sc., et., ap., județul/sectorul , codul poștal, e-mail, tel., Oferta de vânzare nr. 18 din data de 16.06.2021, depusă de SANDU ION, privind terenul agricol situat în extravilan, în suprafață de 0,4000 (ha), nr. cadastral 111982, nr. carte funciară 111982, nr. tarla 5 nr. parcela 50/55 Tp , T93 P 50/55(UAT Slobozia Conachi), categorie de folosință ARABIL , la prețul de 7200 (lei), afișată la sediul Primăriei SLOBOZIA CONACHI județul GALAȚI .

PRIMAR

Dragomir Emil



SECRETAR

Nicolau Ionuț-Adrian

Întocmit
Cimbală Victoria

NOTE:

- Câmpurile notate cu (*) sunt obligatoriu de completat.
- Câmpurile notate cu (**) se completează cu numărul din registrul comerțului sau cu numărul din Registrul asociațiilor și fundațiilor.
- Notificarea se emite pentru fiecare preemptor menționat în lista preemptorilor.

NOTIFICARE PREEMPTORI

Județul GALAȚI	Registrul de evidență Nr.192 din 16.06.2021
Primăria SLOBOZIA CONACHI	

În temeiul art. 6 alin. (6) din Legea nr. 17/2014 privind unele măsuri de reglementare a vânzării terenurilor agricole situate în extravilan și de modificare a Legii nr. 268/2001 privind privatizarea societăților ce dețin în administrare terenuri proprietate publică și privată a statului cu destinație agricolă și înființarea Agenției Domeniilor Statului, cu modificările și completările ulterioare, prin prezenta se aduce la cunoștință STATUL ADS, CNP/CIF, nr. înregistrare 18 din 16.06.2021 în calitate de Preemptor având domiciliul/reședința/sediul social/secundar în: localitatea, str.- nr.-, bl., sc., et., ap., județul/sectorul, codul poștal, e-mail, tel., Oferta de vânzare nr. 18 din data de 16.06.2021, depusă de SANDU ION, privind terenul agricol situat în extravilan, în suprafață de 0,4000 (ha), nr. cadastral 111982, nr. carte funciară 111982, nr. tarla 5 nr. parcela 50/55 Tp, T93 P 50/55(UAT Slobozia Conachi), categorie de folosință ARABIL, la prețul de 7200 (lei), afișată la sediul Primăriei SLOBOZIA CONACHI județul GALAȚI.

PRIMAR

Dragomir Emil



SECRETAR

Nicolau Ionuț-Adrian

Întocmit
Cimbală Victoria

NOTE:

- Câmpurile notate cu (*) sunt obligatoriu de completat.
- Câmpurile notate cu (**) se completează cu numărul din registrul comerțului sau cu numărul din Registrul asociațiilor și fundațiilor.
- Notificarea se emite pentru fiecare preemptor menționat în lista preemptorilor.

NOTIFICARE PREEMPTORI

Județul GALAȚI	Registrul de evidență Nr.193 din 16.06.2021
Primăria SLOBOZIA CONACHI	

În temeiul art. 6 alin. (6) din Legea nr. 17/2014 privind unele măsuri de reglementare a vânzării terenurilor agricole situate în extravilan și de modificare a Legii nr. 268/2001 privind privatizarea societăților ce dețin în administrare terenuri proprietate publică și privată a statului cu destinație agricolă și înființarea Agenției Domeniilor Statului, cu modificările și completările ulterioare, prin prezenta se aduce la cunoștință DE, CNP/CIF, nr. înregistrare 18 din 16.06.2021 în calitate de Preemptor având domiciliul/reședința/sediul social/secundar în: localitatea , str.- nr.-, bl., sc., et., ap., județul/sectorul , codul poștal, e-mail, tel., Oferta de vânzare nr. 18 din data de 16.06.2021, depusă de SANDU ION, privind terenul agricol situat în extravilan, în suprafață de 0,4000 (ha), nr. cadastral 111982, nr. carte funciară 111982, nr. tarla 5 nr. parcela 50/55 Tp , T93 P 50/55(UAT Slobozia Conachi), categorie de folosință ARABIL , la prețul de 7200 (lei), afișată la sediul Primăriei SLOBOZIA CONACHI județul GALAȚI .

PRIMAR

Dragomir Emil



SECRETAR

Nicolau Ionuț-Adrian

Întocmit
Cimbală Victoria

NOTE:

- Câmpurile notate cu (*) sunt obligatoriu de completat.
- Câmpurile notate cu (**) se completează cu numărul din registrul comerțului sau cu numărul din Registrul asociațiilor și fundațiilor.
- Notificarea se emite pentru fiecare preemptor menționat în lista preemptorilor.

NOTIFICARE PREEMPTORI

Județul GALAȚI	Registrul de evidență Nr.194 din 16.06.2021
Primăria SLOBOZIA CONACHI	

În temeiul art. 6 alin. (6) din Legea nr. 17/2014 privind unele măsuri de reglementare a vânzării terenurilor agricole situate în extravilan și de modificare a Legii nr. 268/2001 privind privatizarea societăților ce dețin în administrare terenuri proprietate publică și privată a statului cu destinație agricolă și înființarea Agenției Domeniilor Statului, cu modificările și completările ulterioare, prin prezenta se aduce la cunoștință DE, CNP/CIF, nr. înregistrare 18 din 16.06.2021 în calitate de Preemptor având domiciliul/reședința/sediul social/secundar în: localitatea , str.-nr.-, bl., sc., et., ap., județul/sectorul , codul poștal, e-mail, tel., Oferta de vânzare nr. 18 din data de 16.06.2021, depusă de SANDU ION, privind terenul agricol situat în extravilan, în suprafață de 0,4000 (ha), nr. cadastral 111982, nr. carte funciară 111982, nr. tarla 5 nr. parcela 50/55 Tp , T93 P 50/55(UAT Slobozia Conachi), categorie de folosință ARABIL , la prețul de 7200 (lei), afișată la sediul Primăriei SLOBOZIA CONACHI județul GALAȚI .

PRIMAR

Dragomir Emil



SECRETAR

Nicolau Ionuț-Adrian

Întocmit
Cimbală Victoria

NOTE:

- Câmpurile notate cu (*) sunt obligatoriu de completat.
- Câmpurile notate cu (**) se completează cu numărul din registrul comerțului sau cu numărul din Registrul asociațiilor și fundațiilor.
- Notificarea se emite pentru fiecare preemptor menționat în lista preemptorilor.

NOTIFICARE PREEMPTORI

Județul GALAȚI	Registrul de evidență Nr.217 din 16.06.2021
Primăria SLOBOZIA CONACHI	

În temeiul art. 6 alin. (6) din Legea nr. 17/2014 privind unele măsuri de reglementare a vânzării terenurilor agricole situate în extravilan și de modificare a Legii nr. 268/2001 privind privatizarea societăților ce dețin în administrare terenuri proprietate publică și privată a statului cu destinație agricolă și înființarea Agenției Domeniilor Statului, cu modificările și completările ulterioare, prin prezenta se aduce la cunoștință AGROCOV SRL, CNP/CIF, nr. înregistrare 18 din 16.06.2021 în calitate de arendaș având domiciliul/reședința/sediul social/secundar în: localitatea , str.- nr.-, bl., sc., et., ap., județul/sectorul , codul poștal, e-mail, tel., Oferta de vânzare nr. 18 din data de 16.06.2021, depusă de SANDU ION, privind terenul agricol situat în extravilan, în suprafață de 0,4000 (ha), nr. cadastral 111982, nr. carte funciară 111982, nr. tarla 5 nr. parcela 50/55 Tp , T93 P 50/55(UAT Slobozia Conachi), categorie de folosință ARABIL , la prețul de 7200 (lei), afișată la sediul Primăriei SLOBOZIA CONACHI județul GALAȚI .

PRIMAR

Dragomir Emil



SECRETAR

Nicolau Ionuț-Adrian

Întocmit

Cimbală Victoria

NOTE:

- Câmpurile notate cu (*) sunt obligatoriu de completat.
- Câmpurile notate cu (**) se completează cu numărul din registrul comerțului sau cu numărul din Registrul asociațiilor și fundațiilor.
- Notificarea se emite pentru fiecare preemptor menționat în lista preemptorilor.



**EXTRAS DE CARTE FUNCİARĂ
PENTRU INFORMARE**

Carte Funciară Nr. 111982 Slobozia Conachi

A. Partea I. Descrierea imobilului

TEREN Extravilan



Adresa: Jud. Galati, Tarla 5, parcela 50/55

Nr. Crt	Nr. cadastral Nr. topografic	Suprafața* (mp)	Observații / Referințe
A1	111982	4.000	Teren neimpregmuit;

B. Partea II. Proprietari și acte

Înscrieri privitoare la dreptul de proprietate și alte drepturi reale	Referințe
105542 / 03/12/2020	
Act Normativ nr. Legea 17, din 07/03/2014 emis de Parlamentul Romaniei;	
B3 Imobil aflat sub incidenta art.3 alin.(1) din Legea 17/2014	A1
51978 / 27/05/2021	
Act Notarial nr. CERTIFICAT DE MOSTENITOR NR 100, din 05/05/2015 emis de BNP GAUBE RODICA;	
B4 Intabulare, drept de PROPRIETATE, dobandit prin Succesiune, cota actuala 1/2 1) SANDU ION	A1
Act Notarial nr. CERTIFICAT DE MOSTENITOR NR 150, din 02/07/2020 emis de BNP GAUBE RODICA;	
B6 Intabulare, drept de PROPRIETATE, dobandit prin Succesiune, cota actuala 1/2 1) SANDU ION	A1

C. Partea III. SARCINI .

Inscrieri privind dezmembrămintele dreptului de proprietate, drepturi reale de garanție și sarcini	Referințe
NU SUNT	

Anexa Nr. 1 La Partea I

Teren

Nr cadastral	Suprafața (mp)*	Observații / Referințe
111982	4.000	

* Suprafața este determinată în planul de proiecție Stereo 70.

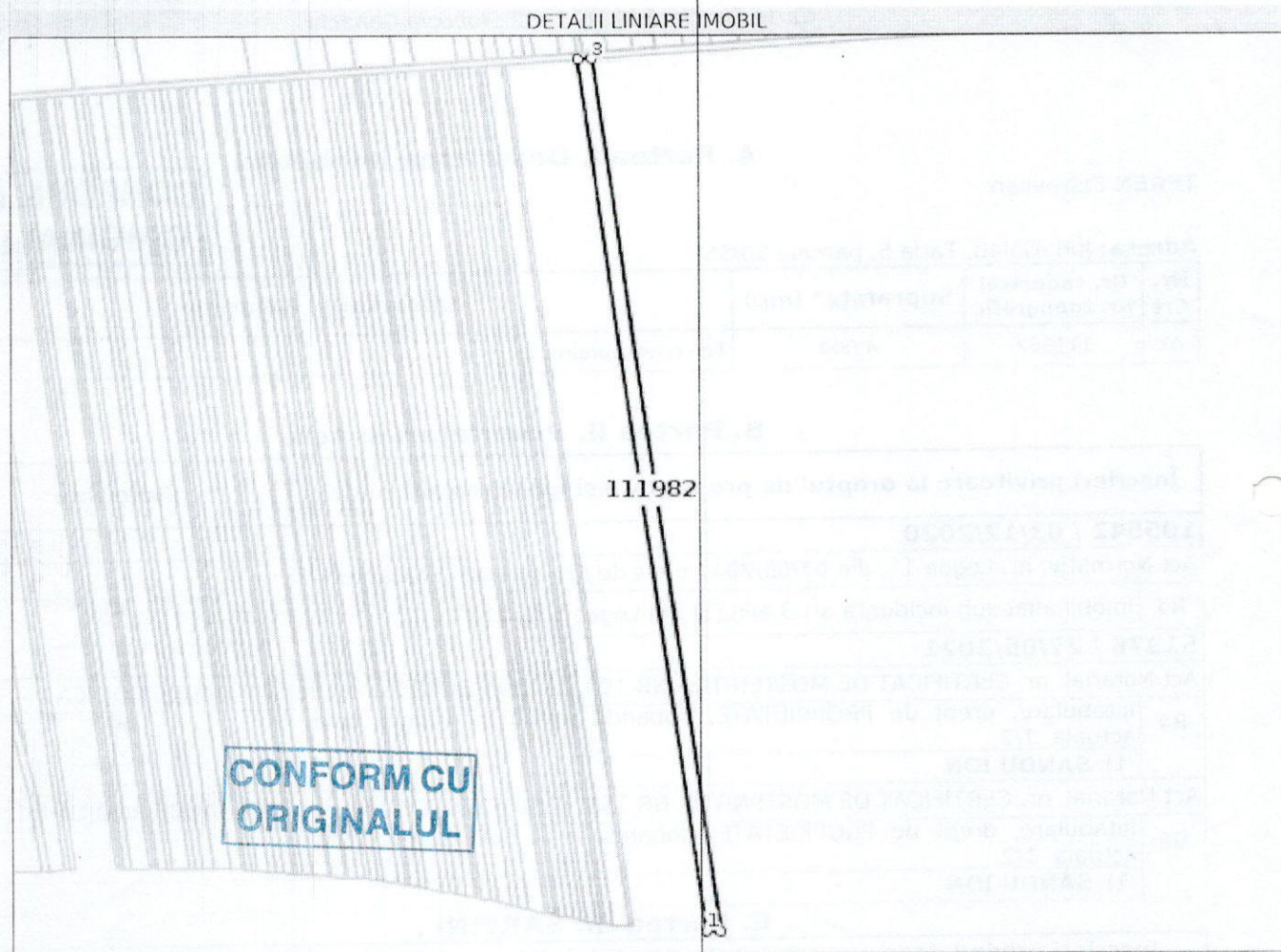

Date referitoare la teren

Nr Crt	Categorie folosință	Intravilan	Suprafața (mp)	Tarla	Parcelă	Nr. topo	Observații / Referințe
1	arabil	NU	4.000	5	50/55	-	Conform reorganizării administrative teritoriale, este situat în UAT Slobozia Conachi, Tarla 93 parcela 1528

Lungime Segmente

1) Valorile lungimilor segmentelor sunt obținute din proiecție în plan.

Punct început	X / Y	Punct sfârșit	X / Y	Lungime segment (** (m))
1	720.764,714 452.837,244	2	720.772,841 452.836,693	8.146
2	720.772,841 452.836,693	3	720.701,28 453.334,277	502.704
3	720.701,28 453.334,277	4	720.693,312 453.333,723	7.987
4	720.693,312 453.333,723	1	720.764,714 452.837,244	501.587

** Lungimile segmentelor sunt determinate în planul de proiecție Stereo 70 și sunt rotunjite la 1 milimetru.
*** Distanța dintre puncte este formată din segmente cumulate ce sunt mai mici decât valoarea 1 milimetru.

Certific că prezentul extras corespunde cu pozițiile în vigoare din cartea funciară originală, păstrată de acest birou.

Prezentul extras de carte funciară este valabil la autentificarea de către notarul public a actelor juridice prin care se sting drepturile reale precum și pentru dezbateră succesiunilor, iar informațiile prezentate sunt susceptibile de orice modificare, în condițiile legii.

S-a achitat tariful de 120 RON, -Chitanța internă nr.2021002469/27-05-2021 în suma de 120, pentru serviciul de publicitate imobiliară cu codul nr. 232.

Data soluționării,

08-06-2021

Data eliberării,

/ /

11. IUN. 2021

Asistent Registrator,
DANIELA ANGELA HANCU

(parafa și semnătura)

Referent,

